COSCOMATEPEC
H. Ayuntamiento
2022-2025

CASC
COMISIÓN DE AGUA Y SANEAMIENTO
DE COSCOMATEPEC
2022-2025

COSCOMATEPEC
DE BRAVO
PUEBLO MÁGICO

COMISIÓN DE AGUA Y SANEAMIENTO DE COSCOMATEPEC.

"ACTA EXTRAORDINARIA DEL ORGANO DE GOBIERNO NO 01-BIS"

EN LA HEROICA CIUDAD DE COSCOMATEPEC, DE BRAVO VERACRUZ, SIENDO LAS DIEZ HORAS DEL DIA **CINCO DE ENERO DEL AÑO DOS MIL VEINTIDOS**, REUNIDOS EN LA OFICINA QUE OCUPA LA COMISIÓN DE AGUA Y SANEAMIENTO DE ESTE MUNICIPIO, EN SESIÓN **EXTRAORDINARIA**; EL ÓRGANO DE GOBIERNO DE LA COMISIÓN DE AGUA Y SANEAMIENTO INTEGRADO POR LOS CC. DR. JOSÉ LUIS ALÓNSO JUAREZ, PRESIDENTE MUNICIPAL Y PRESIDENTE DEL ÓRGANO DE GOBIERNO; LIC. ADRIANA SÁNCHEZ RAMOS, SINDICA UNICA; LIC., JOSÉ JORGE DOMÍNGUEZ RAMOS, REPRESENTANTE DE LOS USUARIOS USO INDUSTRIAL, C. RUBÉN DARIO AGUIRRE, REPRESENTANTE DE USUARIOS USO COMERCIAL, ING. ROBERTO OJEDA CASTRO, REPRESENTANTE DE USUARIOS USO DOMESTICO, LIC. FROYLAN PÉREZ JUAREZ, CONTRALOR DEL H. AYUNTAMIENTO Y COMISARIO DEL ÓRGANO DE GOBIERNO Y EL I.Q. EFRAIN LAGUNES GUIDO, DIRECTOR DE CASC RESPECTIVAMENTE; CON FUNDAMENTO EN LO DISPUESTO POR LOS ARTÍCULOS 36, 37 38 Y 39 DE LA LEY 21 DE AGUAS DEL ESTADO DE VERACRUZ DE IGNACIO DE LA LLAVE MISMA QUE SE DESARROLLA BAJO EL SIGUIENTE: ----------

----------ORDEN DEL DÍA----------

1.-PASE DE LISTA Y VERIFICACION DE QUORUM.----------

2.- REVISIÓN Y AUTORIZACION DEL ORGANIGRAMA PARA LA COMISION DE AGUA Y SANEAMIENTO DE COSCOMATEPEC.----------

3: FIRMA Y CIERRE DEL ACTA ----------

PRIMERO: EN USO DE LA VOZ, EL I.Q. EFRAIN LAGUNES GUIDO, PROCEDE A PASAR LISTA DE ASISTENCIA RESULTANDO QUE SE ENCUENTRA LA MAYORÍA DE LOS REPRESENTANTES QUE COMPONEN EL ÓRGANO DE GOBIERNO, POR LO CUAL SE DECLARA QUE EXISTE QUÓRUM.----------

SEGUNDO: EN USO DE LA VOZ EL I.Q. EFRAIN LAGUNES GUIDO, DIRECTOR DE LA COMISION DE AGUA, PROPONE AL ORGANO DE GOBIERNO LA NECESIDAD DE REVISAR Y EN SU CASO APROBAR EL ORGANIGRAMA EL CUAL SERA APLICADO EN LA ADMINISTRACION 2022-2025 PARA LA COMISION DE AGUA Y SANEAMIENTO DE COSCODMATEPEC----------

H. AYUNTAMIENTO CONSTITUCIONAL DE COSCOMATEPEC, VER. CONTRALORÍA 2022-2025

AYUNTAMIENTO CONSTITUCIONAL 2022-2025 COMISIÓN DE AGUA Y SANEAMIENTO COSCOMATEPEC, VER.

COSCOMATEPEC
H. Ayuntamiento
2022-2025

CASC
COMISIÓN DE AGUA Y SANEAMIENTO
DE COSCOMATEPEC
2022-2025

COSCOMATEPEC
DE BRAVO
PUEBLO MÁGICO

COMISIÓN DE AGUA Y SANEAMIENTO DE COSCOMATEPEC.

POR LO QUE EL HONORABLE ORGANO DE GOBIERNO **ANALIZA Y APRUEBA POR UNANIMIDAD DE VOTOS**.----------

TERCERO.- CIERRE. - NO HABIENDO MAS ASUNTOS QUE TRATAR, SE LEVANTA LA PRESENTE, SIENDO LAS CATORCE HORAS DEL DIA **CINCO DEL MES DE ENERO DEL AÑO DOS MIL VEINTIDOS**, FIRMANDO AL MARGEN Y AL CALCE LOS QUE EN ELLA INTERVIENEN. ----------

PRESIDENTE DEL ÓRGANO

H. AYUNTAMIENTO CONSTITUCIONAL DE COSCOMATEPEC, VER.
PRESIDENCIA
2022-2025

DR. JOSÉ LUIS ALÓNSO JUAREZ
PRESIDENTE MUNICIPAL
Y PRESIDENTE DEL
ORGANO DE GOBIERNO

SECRETARIO DEL ORGANO

H. AYUNTAMIENTO CONSTITUCIONAL DE COSCOMATEPEC, VER.
SINDICATURA
2022-2025

LIC. ADRIANA SÁNCHEZ RAMOS
SINDICA ÚNICA

H. AYUNTAMIENTO CONSTITUCIONAL DE COSCOMATEPEC, VER.
CONTRALORIA
2022-2025

COSCOMATEPEC
H. Ayuntamiento
2022-2025

CASC
COMISIÓN DE AGUA Y SANEAMIENTO
DE COSCOMATEPEC
2022-2025

COSCOMATEPEC
DE BRAVO
PUEBLO MÁGICO

COMISIÓN DE AGUA Y SANEAMIENTO DE COSCOMATEPEC.

REPRESENTANTES DE USARIOS

LIC. JOSÉ JORGE DOMÍNGUEZ RAMOS
PROPIETARIO USO INDUSTRIAL

C. RUBÉN DARIO AGUIRRE
PROPIETARIO USO COMERCIA

ING. ROBERTO OJEDA CASTRO
PROPIETARIO USO DOMÉSTICO

H. AYUNTAMIENTO CONSTITUCIONAL
DE COSCOMATEPEC, VER.
CONTRALORIA
2022-2025

LIC. FROYLAN PÉREZ JUAREZ
CONTRALOR DEL H. AYUNTAMIENTO
Y COMISARIO DEL ÓRGANO DE
GOBIERNO

AYUNTAMIENTO CONSTITUCIONAL
COMISIÓN DE
AGUA Y SANEAMIENTO
COSCOMATEPEC, VER.

I.Q. EFRAIN LAGUNES GUIDO
DIRECTOR DE CASC

ACTA EXTRAORDINARIA DEL ORGANO DE GOBIERNO NO. 01-BIS AUTORIZACION DEL ORGANIGRAMA DE LA CASC 2022 05 DE ENERO DEL 2022

COSCOMATEPEC
H. Ayuntamiento
2022-2025

COMISION DE AGUA Y SANEAMIENTO DE COSCOMATEPEC

COSCOMATEPEC
PUEBLO MÁGICO

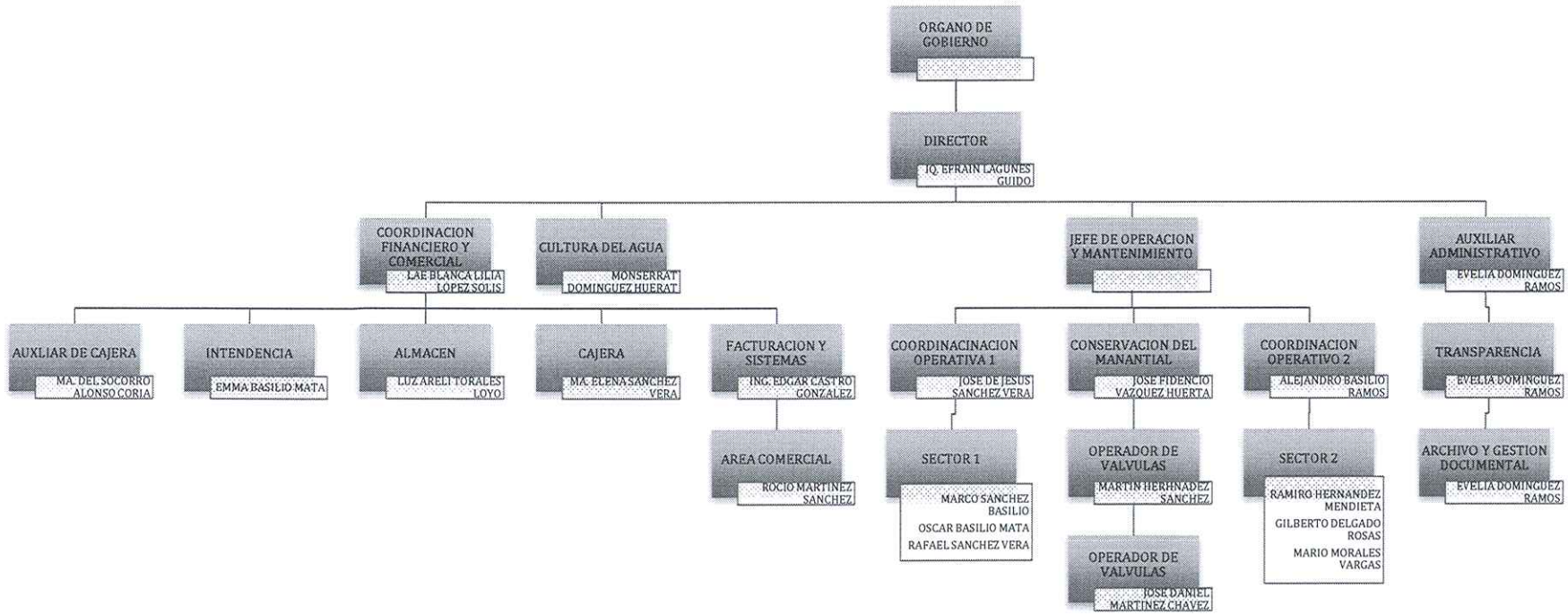

H. AYUNTAMIENTO CONSTITUCIONAL DE COSCOMATEPEC, VER.
SINDICATURA
2022-2025

H. AYUNTAMIENTO CONSTITUCIONAL DE COSCOMATEPEC, VER.
PRESIDENCIA
2022-2025

H. AYUNTAMIENTO CONSTITUCIONAL DE COSCOMATEPEC, VER.
CONTRALORIA
2022-2025